

Rapport de mission de repérage des matériaux et produits contenant de l'amiante avant réalisation de travaux

R. 4412-97 modifié par le décret 2012-639 du 4 mai 2012
Norme NF X 46-020

2 RUE DU PARC DE L'EPINETTE

77170 BRIE COMTE ROBERT



A \ INFORMATIONS GENERALES

A.1 \ DESIGNATION DU BÂTIMENT

Nature du bâtiment :	LES PARTIES COMMUNES INTERIEURES	Adresse :	2 RUE DU PARC DE L EPINETTE 77170 BRIE COMTE ROBERT
Cat. Du bâtiment :		Bâtiment :	
Etage :		Porte :	
Ref Cadastrale :	NC	Propriété de :	OPH77 10 AVENUE CHARLES PEGUY 77000 MELUN

A.2 \ DESIGNATION DU DONNEUR D'ORDRE

Nom :	OPH77	Documents remis :	
Adresse :	10 AVENUE CHARLES PEGUY 77000 MELUN	Moyens mis à disposition :	

A.3 \ EXECUTION DE LA MISSION

RAPPORT N° :	12LAA0202	Laboratoire d'Analyses :	ITGA
Repérage réalisé le :	18/04/2018	Adresse laboratoire :	3 RUE ARMAND HERPIN LACROIX - CS 46537 35065 RENNES CEDEX
Accompagnateur :		Numéro d'accréditation :	1-5967
Par :	Laurent CATE	Organisme d'assurance professionnelle :	AXA France
N° certificat :	CPDI3681	Adresse assurance :	313 Terrasses de l'Arche 92727 NANTERRE CEDEX
Date d'obtention :	25/11/2015	N° de contrat d'assurance :	10063271004
Organisme certificateur	I.Cert PARC EDONIA - BAT G - RUE DE LA TERRE VICTORIA - 35760 SAINT GREGOIRE	Date de validité :	31/12/2018

B \ CACHET DU DIAGNOSTIQUEUR

FAIT LE 26/04/2018

Cabinet : EXPERT HABITAT & INDUSTRIE INGENIERIE

Nom du responsable : **DEMOULIN Frédéric**

Nom du diagnostiqueur : **Laurent CATE**



C\ SOMMAIRE

Table des matières

A \ INFORMATIONS GENERALES	2
A.1 \ DESIGNATION DU BÂTIMENT	2
A.2 \ DESIGNATION DU DONNEUR D'ORDRE	2
A.3 \ EXECUTION DE LA MISSION.....	2
B \ CACHET DU DIAGNOSTIQUEUR	2
C \ SOMMAIRE	3
D \ CONCLUSIONS	4
E \ PROGRAMME DE REPERAGE	4
F \ CONDITIONS DE REALISATION DU REPERAGE	6
G \ RAPPORTS PRECEDENTS.....	6
H \ RESULTATS DETAILLES DU REPERAGE	7
ANNEXE 1 – PHOTOS DES ELEMENTS AMIANTES ET/OU NON AMIANTES.....	22
ANNEXE 3 – PROCES VERBAUX D'ANALYSES.....	26
ATTESTATION(S).....	28
CERTIFICAT DE COMPETENCES	29

D \ CONCLUSIONS

Dans le cadre de la mission décrite en tête de rapport, il n'a pas été repéré de matériaux et produits susceptibles de contenir de l'amiante

PIECE	ETAGE	ELEMENTS	DESCRIPTIF LABORATOIRE	REPERAGE	Echantillon	METHODE	ETAT	RESULTAT
NEANT								

ZSO : Zone de Similitude d'Ouvrage

Liste des locaux non visités concernés par les travaux et justification

PIECE	ETAGE	STATUT DE VISITE
NEANT		

Liste des éléments non inspectés et justification

PIECE	ETAGE	ELEMENTS	REPERAGE	RESULTAT
NEANT				

E \ PROGRAMME DE REPERAGE

PIECES CONCERNEES	PERIMETRE DU REPERAGE	REPERAGE	TRAVAUX	ELEMENTS	Echantillonnage	REMARQUES PARTICULIERES
	LES PARTIES COMMUNES INTERIEURES		Selon BT			

OFFICE PUBLIC DE L'HABITAT 77		PAGE N° 1
NOM ET ADRESSE DE L'EXPÉDITEUR OFFICE PUBLIC DE L'HABITAT 77 AGENCE SIEGE SOCIAL 10 Avenue Charles Péguy Boite Postale 114 77002 MELUN CEDEX02 Tél : 01.64.14.14.77 Fax : 01.60.68.51.42 Siret : 27770001900015		BON DE TRAVAUX N° 2018 9197 EXPERT HABITAT INGENIERIE 2 RUE TRAVERSIERE 78580 LES ALLUETS LE ROI Téléphone 0321734144 ÉMETTEUR VASSY ROMAIN
Réf. fournisseur F / 5149 Marché n° 2017 4476 1 Provenance Objet AMIANTE		
SERVICE MAINTENANCE REHA LOCALISATION Programme 12 BRIE COMTE ROBERT - P. DE L'EPINETTE Tranche 1 Ensemble A000 Escalier AA Étage 02 Logement 2 Module 12LAA0202		
ADRESSE MME FOLIGUET MARCEL OU ROLANDE 2 RUE DU PARC DE L'EPINETTE 77170 BRIE COMTE ROBERT Tél. personnel 0164052313		
DÉLAI D'EXÉCUTION 15 JOURS		PÉRIODE DU 12-04-2018 AU 26-04-2018
ARTICLE AMI46 DÉSIGNATION REPERAGE AMIANTE AVANT TVX - TVX D'ENTRETIEN OU REPARATIONS - ENTRE 11 ET	QUANTITÉ 1,00 PRIX UNITAIRE H.T. 5,00	TOTAL H.T. 5,00 H.T. ACTUALISE COEFFICIENT REGIONAL RABAIS TOTAL H.T. T.V.A. 20,00 % 1,00 TOTAL T.T.C. 6,00
AFFECTATION BUDGÉTAIRE CODE BUDGET RUBRIQUE INSTANCES 1 2131110D HAN4 04	CODES STRUCTURE ET SCHÉMA : IMMOBI LIBELLÉ DU POSTE BUDGÉTAIRE MONTANT T.T.C. IMM.DE RAPPORT EQUIPEMENT SECURITE 6,00	
AUCUNE AFFECTATION ANALYTIQUE PATRIMOINE		
<i>locataire 06 72 02 82 75 pose d'une rampe (main courante) dans les parties communes du R.L.C. du R+3</i>		Édité le 12-04-2018
Rémy ROCA Directeur Technique du Patrimoine		Le Service Émetteur 
EXEMPLAIRE DE CONTRÔLE		

ELEMENTS A SONDER OU A ANALYSER NON PRESENTS:

Rapport N° : 12LAA0202 18/04/2018

Version : 26/04/2018

5/34

F \ CONDITIONS DE REALISATION DU REPERAGE

Le repérage amiante avant travaux, contient les informations sur la présence d'amiante dans les matériaux et produits du bâtiment afin d'informer les intervenants réalisant des activités ou interventions sur des matériaux et/ou équipements susceptibles de libérer des fibres d'amiante selon la liste citée dans le cadre E.

Il consiste à identifier et localiser, par inspections visuelles et investigations approfondies pouvant être destructives, l'ensemble des matériaux et produits contenant de l'amiante incorporés ou faisant indissociablement corps avec les locaux et les zones de l'immeuble objet des travaux.

Lorsque l'absence de marquages spécifiques ou de documents ne permet pas à l'opérateur de repérage d'attester de la présence ou de la non présence d'amiante dans les matériaux et produits, des prélèvements seront effectués afin de déterminer par analyse la présence ou non d'amiante.

Procédures de prélèvement :

Les prélèvements sur des matériaux ou produits susceptibles de contenir de l'amiante sont réalisés en vertu des dispositions du Code du Travail.

Le matériel de prélèvement est adapté à l'opération à réaliser afin de générer le minimum de poussières. Dans le cas où une émission de poussières est prévisible, le matériau ou produit est mouillé à l'eau à l'endroit du prélèvement (sauf risque électrique) et, si nécessaire, une protection est mise en place au sol ; de même, le point de prélèvement est stabilisé après l'opération (pulvérisation de vernis ou de laque, par exemple).

Pour chaque prélèvement, des outils propres et des gants à usage unique sont utilisés afin d'éliminer tout risque de contamination croisée. Dans tous les cas, les équipements de protection individuelle sont à usage unique.

L'accès à la zone à risque (sphère de 1 à 2 mètres autour du point de prélèvement) est interdit pendant l'opération. Si l'accompagnateur doit s'y tenir, il porte les mêmes équipements de protection individuelle que l'opérateur de repérage.

L'échantillon est immédiatement conditionné, après son prélèvement, dans un double emballage individuel étanche.

Les informations sur toutes les conditions existantes au moment du prélèvement susceptible d'influencer l'interprétation des résultats des analyses (environnement du matériau, contamination éventuelle, etc.) seront, le cas échéant, mentionnées dans la fiche d'identification et de cotation en annexe.

Sens du repérage pour évaluer un local :

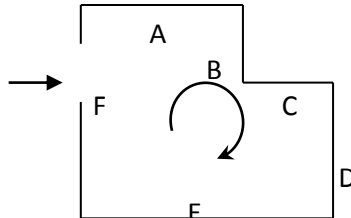

G \ RAPPORTS PRECEDENTS

NEANT

H \ RESULTATS DETAILLES DU REPERAGE

LISTE DES LOCAUX / PARTIES D'IMMEUBLE VISITEES/NON VISITEES CONCERNEES PAR LES TRAVAUX ET JUSTIFICATION

PIECE	ETAGE	JUSTIFICATION	VISITE	TRAVAUX
Hall			OUI	CONCERNEE
Palier 1			OUI	CONCERNEE
Palier 2			OUI	CONCERNEE
Demi-Palier 1			OUI	CONCERNEE
Palier 3			OUI	CONCERNEE
Demi-Palier 2			OUI	CONCERNEE
Palier 4			OUI	CONCERNEE
Demi-Palier 3			OUI	CONCERNEE

DESCRIPTION DES REVETEMENTS EN PLACE AU JOUR DE LA VISITE

PIECE	MUR1	MUR2	MUR3	MUR4	PLANCHER		PORTES	FENETRE1	FENETRE2
					BAS	HAUT			
Hall	Béton				Carrelage	Enduit			
Palier 1	Béton				Carrelage	Enduit			
Palier 2	Béton				Carrelage	Enduit			
Demi-Palier 1	Béton				Carrelage	Enduit			
Palier 3	Béton				Carrelage	Enduit			
Demi-Palier 2	Béton				Carrelage	Enduit			
Palier 4	Béton				Carrelage	Enduit			
Demi-Palier 3	Béton				Carrelage	Enduit			

LA LISTE DES MATERIAUX OU PRODUITS CONTENANT DE L'AMIANTE, SUR ZONE DE SIMILITUDE D'OUVRAGE ET SUR JUGEMENT PERSONNEL

PIECE	ETAGE	ELEMENTS	DESCRIPTIF LABORATOIRE	Echantillon	REPERAGE	ETAT	RESULTAT	METHODE
NEANT								

ZSO : Zone de Similitude d'Ouvrage

LA LISTE DES MATERIAUX OU PRODUITS CONTENANT DE L'AMIANTE, APRES ANALYSE

PIECE	ETAGE	ELEMENTS	DESCRIPTIF LABORATOIRE	Echantillon	REPERAGE	ETAT	RESULTAT
NEANT							

ZSO : Zone de Similitude d'Ouvrage

LA LISTE DES MATERIAUX SUSCEPTIBLES DE CONTENIR DE L'AMIANTE, MAIS N'EN CONTENANT PAS.

PIECE	ETAGE	ELEMENTS	DESCRIPTIF LABORATOIRE	Echantillon	REPERAGE	ETAT	RESULTAT	METHODE
Palier 1		Enduit / Peinture béton	Enduit plâtreux beige en vrac + matériau gris en faible quantité en vrac non séparable + peinture non séparable	12LAA0202P001	Mur C	BON ETAT	Amiante non détecté	RESULTAT ANALYSE
Palier 1		Enduit / Peinture béton	Enduit plâtreux blanc en vrac + enduit plâtreux blanc en faible quantité non séparable + peintures multiples non séparable	12LAA0202P002	Mur A	DEGRADATION PARTIELLE	Amiante non détecté	RESULTAT ANALYSE
Demi-Palier 1		Peinture	Peintures multiples en vrac	12LAA0202P004	Main-courante	DEGRADATION PARTIELLE	Amiante non détecté	RESULTAT ANALYSE
Demi-Palier 3		Enduit / Peinture béton	Enduit plâtreux blanc en vrac + peinture non séparable	12LAA0202P005	Mur D	BON ETAT	Amiante non détecté	RESULTAT ANALYSE
Demi-Palier 3		Enduit / Peinture béton	Enduit plâtreux blanc en vrac + peintures multiples non séparable	12LAA0202P006	Mur B	BON ETAT	Amiante non détecté	RESULTAT ANALYSE
Demi-Palier 1		Enduit / Peinture béton	Enduit plâtreux beige en vrac + peintures multiples non séparable	12LAA0202P003	Main-courante	BON ETAT	Amiante non détecté	RESULTAT ANALYSE
Palier 1		Peinture	Peintures multiples en vrac	12LAA0202P004	Main-courante	DEGRADATION PARTIELLE	Amiante non détecté	ZSO
Palier 2		Peinture	Peintures multiples en vrac	12LAA0202P004	Main-courante	DEGRADATION PARTIELLE	Amiante non détecté	ZSO
Demi-Palier 1		Peinture	Peintures multiples en vrac	12LAA0202P004	Main-courante	DEGRADATION PARTIELLE	Amiante non détecté	ZSO
Palier 3		Peinture	Peintures multiples en vrac	12LAA0202P004	Main-courante	DEGRADATION PARTIELLE	Amiante non détecté	ZSO

PIECE	ETAGE	ELEMENTS	DESCRIPTIF LABORATOIRE	Echantillon	REPERAGE	ETAT	RESULTAT	METHODE
Demi-Palier 2		Peinture	Peintures multiples en vrac	12LAA0202P004	Main-courante	DEGRADATION PARTIELLE	Amiante non détecté	ZSO
Palier 4		Peinture	Peintures multiples en vrac	12LAA0202P004	Main-courante	DEGRADATION PARTIELLE	Amiante non détecté	ZSO
Demi-Palier 3		Peinture	Peintures multiples en vrac	12LAA0202P004	Main-courante	DEGRADATION PARTIELLE	Amiante non détecté	ZSO
Palier 1		Enduit / Peinture béton	Enduit plâtreux beige en vrac + peintures multiples non séparable	12LAA0202P003	Main-courante	BON ETAT	Amiante non détecté	ZSO
Palier 2		Enduit / Peinture béton	Enduit plâtreux beige en vrac + peintures multiples non séparable	12LAA0202P003	Main-courante	BON ETAT	Amiante non détecté	ZSO
Demi-Palier 1		Enduit / Peinture béton	Enduit plâtreux beige en vrac + peintures multiples non séparable	12LAA0202P003	Main-courante	BON ETAT	Amiante non détecté	ZSO
Palier 3		Enduit / Peinture béton	Enduit plâtreux beige en vrac + peintures multiples non séparable	12LAA0202P003	Main-courante	BON ETAT	Amiante non détecté	ZSO
Demi-Palier 2		Enduit / Peinture béton	Enduit plâtreux beige en vrac + peintures multiples non séparable	12LAA0202P003	Main-courante	BON ETAT	Amiante non détecté	ZSO
Palier 4		Enduit / Peinture béton	Enduit plâtreux beige en vrac + peintures multiples non séparable	12LAA0202P003	Main-courante	BON ETAT	Amiante non détecté	ZSO
Demi-Palier 3		Enduit / Peinture béton	Enduit plâtreux beige en vrac + peintures multiples non séparable	12LAA0202P003	Main-courante	BON ETAT	Amiante non détecté	ZSO

PIECE	ETAGE	ELEMENTS	DESCRIPTIF LABORATOIRE	Echantillon	REPERAGE	ETAT	RESULTAT	METHODE
Palier 1		Enduit / Peinture béton	Enduit plâtreux beige en vrac + matériau gris en faible quantité en vrac non séparable + peinture non séparable	12LAA0202P001	Mur A	BON ETAT	Amiante non détecté	ZSO
Palier 1		Enduit / Peinture béton	Enduit plâtreux beige en vrac + matériau gris en faible quantité en vrac non séparable + peinture non séparable	12LAA0202P001	Mur B	BON ETAT	Amiante non détecté	ZSO
Palier 1		Enduit / Peinture béton	Enduit plâtreux beige en vrac + matériau gris en faible quantité en vrac non séparable + peinture non séparable	12LAA0202P001	Mur C	BON ETAT	Amiante non détecté	ZSO
Palier 1		Enduit / Peinture béton	Enduit plâtreux beige en vrac + matériau gris en faible quantité en vrac non séparable + peinture non séparable	12LAA0202P001	Mur D	BON ETAT	Amiante non détecté	ZSO
Palier 1		Enduit / Peinture béton	Enduit plâtreux blanc en vrac + enduit plâtreux blanc en faible quantité non séparable + peintures multiples non séparable	12LAA0202P002	Mur A	DEGRADATION PARTIELLE	Amiante non détecté	ZSO

PIECE	ETAGE	ELEMENTS	DESCRIPTIF LABORATOIRE	Echantillon	REPERAGE	ETAT	RESULTAT	METHODE
Palier 1		Enduit / Peinture béton	Enduit plâtreux blanc en vrac + enduit plâtreux blanc en faible quantité non séparable + peintures multiples non séparable	12LAA0202P002	Mur B	DEGRADATION PARTIELLE	Amiante non détecté	ZSO
Palier 1		Enduit / Peinture béton	Enduit plâtreux blanc en vrac + enduit plâtreux blanc en faible quantité non séparable + peintures multiples non séparable	12LAA0202P002	Mur C	DEGRADATION PARTIELLE	Amiante non détecté	ZSO
Palier 1		Enduit / Peinture béton	Enduit plâtreux blanc en vrac + enduit plâtreux blanc en faible quantité non séparable + peintures multiples non séparable	12LAA0202P002	Mur D	DEGRADATION PARTIELLE	Amiante non détecté	ZSO
Palier 2		Enduit / Peinture béton	Enduit plâtreux blanc en vrac + enduit plâtreux blanc en faible quantité non séparable + peintures multiples non séparable	12LAA0202P002	Mur A	DEGRADATION PARTIELLE	Amiante non détecté	ZSO
Palier 2		Enduit / Peinture béton	Enduit plâtreux blanc en vrac + enduit plâtreux blanc en faible quantité non séparable + peintures multiples non séparable	12LAA0202P002	Mur B	DEGRADATION PARTIELLE	Amiante non détecté	ZSO

PIECE	ETAGE	ELEMENTS	DESCRIPTIF LABORATOIRE	Echantillon	REPERAGE	ETAT	RESULTAT	METHODE
Palier 2		Enduit / Peinture béton	Enduit plâtreux blanc en vrac + enduit plâtreux blanc en faible quantité non séparable + peintures multiples non séparable	12LAA0202P002	Mur C	DEGRADATION PARTIELLE	Amiante non détecté	ZSO
Palier 2		Enduit / Peinture béton	Enduit plâtreux blanc en vrac + enduit plâtreux blanc en faible quantité non séparable + peintures multiples non séparable	12LAA0202P002	Mur D	DEGRADATION PARTIELLE	Amiante non détecté	ZSO
Demi-Palier 1		Enduit / Peinture béton	Enduit plâtreux blanc en vrac + enduit plâtreux blanc en faible quantité non séparable + peintures multiples non séparable	12LAA0202P002	Mur A	DEGRADATION PARTIELLE	Amiante non détecté	ZSO
Demi-Palier 1		Enduit / Peinture béton	Enduit plâtreux blanc en vrac + enduit plâtreux blanc en faible quantité non séparable + peintures multiples non séparable	12LAA0202P002	Mur B	DEGRADATION PARTIELLE	Amiante non détecté	ZSO
Demi-Palier 1		Enduit / Peinture béton	Enduit plâtreux blanc en vrac + enduit plâtreux blanc en faible quantité non séparable + peintures multiples non séparable	12LAA0202P002	Mur C	DEGRADATION PARTIELLE	Amiante non détecté	ZSO

PIECE	ETAGE	ELEMENTS	DESCRIPTIF LABORATOIRE	Echantillon	REPERAGE	ETAT	RESULTAT	METHODE
Demi-Palier 1		Enduit / Peinture béton	Enduit plâtreux blanc en vrac + enduit plâtreux blanc en faible quantité non séparable + peintures multiples non séparable	12LAA0202P002	Mur D	DEGRADATION PARTIELLE	Amiante non détecté	ZSO
Palier 3		Enduit / Peinture béton	Enduit plâtreux blanc en vrac + enduit plâtreux blanc en faible quantité non séparable + peintures multiples non séparable	12LAA0202P002	Mur A	DEGRADATION PARTIELLE	Amiante non détecté	ZSO
Palier 3		Enduit / Peinture béton	Enduit plâtreux blanc en vrac + enduit plâtreux blanc en faible quantité non séparable + peintures multiples non séparable	12LAA0202P002	Mur B	DEGRADATION PARTIELLE	Amiante non détecté	ZSO
Palier 3		Enduit / Peinture béton	Enduit plâtreux blanc en vrac + enduit plâtreux blanc en faible quantité non séparable + peintures multiples non séparable	12LAA0202P002	Mur C	DEGRADATION PARTIELLE	Amiante non détecté	ZSO
Palier 3		Enduit / Peinture béton	Enduit plâtreux blanc en vrac + enduit plâtreux blanc en faible quantité non séparable + peintures multiples non séparable	12LAA0202P002	Mur D	DEGRADATION PARTIELLE	Amiante non détecté	ZSO

PIECE	ETAGE	ELEMENTS	DESCRIPTIF LABORATOIRE	Echantillon	REPERAGE	ETAT	RESULTAT	METHODE
Demi-Palier 2		Enduit / Peinture béton	Enduit plâtreux blanc en vrac + enduit plâtreux blanc en faible quantité non séparable + peintures multiples non séparable	12LAA0202P002	Mur A	DEGRADATION PARTIELLE	Amiante non détecté	ZSO
Demi-Palier 2		Enduit / Peinture béton	Enduit plâtreux blanc en vrac + enduit plâtreux blanc en faible quantité non séparable + peintures multiples non séparable	12LAA0202P002	Mur B	DEGRADATION PARTIELLE	Amiante non détecté	ZSO
Demi-Palier 2		Enduit / Peinture béton	Enduit plâtreux blanc en vrac + enduit plâtreux blanc en faible quantité non séparable + peintures multiples non séparable	12LAA0202P002	Mur C	DEGRADATION PARTIELLE	Amiante non détecté	ZSO
Demi-Palier 2		Enduit / Peinture béton	Enduit plâtreux blanc en vrac + enduit plâtreux blanc en faible quantité non séparable + peintures multiples non séparable	12LAA0202P002	Mur D	DEGRADATION PARTIELLE	Amiante non détecté	ZSO
Palier 4		Enduit / Peinture béton	Enduit plâtreux blanc en vrac + enduit plâtreux blanc en faible quantité non séparable + peintures multiples non séparable	12LAA0202P002	Mur A	DEGRADATION PARTIELLE	Amiante non détecté	ZSO

PIECE	ETAGE	ELEMENTS	DESCRIPTIF LABORATOIRE	Echantillon	REPERAGE	ETAT	RESULTAT	METHODE
Palier 4		Enduit / Peinture béton	Enduit plâtreux blanc en vrac + enduit plâtreux blanc en faible quantité non séparable + peintures multiples non séparable	12LAA0202P002	Mur B	DEGRADATION PARTIELLE	Amiante non détecté	ZSO
Palier 4		Enduit / Peinture béton	Enduit plâtreux blanc en vrac + enduit plâtreux blanc en faible quantité non séparable + peintures multiples non séparable	12LAA0202P002	Mur C	DEGRADATION PARTIELLE	Amiante non détecté	ZSO
Palier 4		Enduit / Peinture béton	Enduit plâtreux blanc en vrac + enduit plâtreux blanc en faible quantité non séparable + peintures multiples non séparable	12LAA0202P002	Mur D	DEGRADATION PARTIELLE	Amiante non détecté	ZSO
Demi-Palier 3		Enduit / Peinture béton	Enduit plâtreux blanc en vrac + enduit plâtreux blanc en faible quantité non séparable + peintures multiples non séparable	12LAA0202P002	Mur A	DEGRADATION PARTIELLE	Amiante non détecté	ZSO
Demi-Palier 3		Enduit / Peinture béton	Enduit plâtreux blanc en vrac + enduit plâtreux blanc en faible quantité non séparable + peintures multiples non séparable	12LAA0202P002	Mur B	DEGRADATION PARTIELLE	Amiante non détecté	ZSO

PIECE	ETAGE	ELEMENTS	DESCRIPTIF LABORATOIRE	Echantillon	REPERAGE	ETAT	RESULTAT	METHODE
Demi-Palier 3		Enduit / Peinture béton	Enduit plâtreux blanc en vrac + enduit plâtreux blanc en faible quantité non séparable + peintures multiples non séparable	12LAA0202P002	Mur C	DEGRADATION PARTIELLE	Amiante non détecté	ZSO
Demi-Palier 3		Enduit / Peinture béton	Enduit plâtreux blanc en vrac + enduit plâtreux blanc en faible quantité non séparable + peintures multiples non séparable	12LAA0202P002	Mur D	DEGRADATION PARTIELLE	Amiante non détecté	ZSO
Palier 2		Enduit / Peinture béton	Enduit plâtreux blanc en vrac + peinture non séparable	12LAA0202P005	Mur A	BON ETAT	Amiante non détecté	ZSO
Palier 2		Enduit / Peinture béton	Enduit plâtreux blanc en vrac + peinture non séparable	12LAA0202P005	Mur B	BON ETAT	Amiante non détecté	ZSO
Palier 2		Enduit / Peinture béton	Enduit plâtreux blanc en vrac + peinture non séparable	12LAA0202P005	Mur C	BON ETAT	Amiante non détecté	ZSO
Palier 2		Enduit / Peinture béton	Enduit plâtreux blanc en vrac + peinture non séparable	12LAA0202P005	Mur D	BON ETAT	Amiante non détecté	ZSO
Demi-Palier 1		Enduit / Peinture béton	Enduit plâtreux blanc en vrac + peinture non séparable	12LAA0202P005	Mur A	BON ETAT	Amiante non détecté	ZSO
Demi-Palier 1		Enduit / Peinture béton	Enduit plâtreux blanc en vrac + peinture non séparable	12LAA0202P005	Mur B	BON ETAT	Amiante non détecté	ZSO
Demi-Palier 1		Enduit / Peinture béton	Enduit plâtreux blanc en vrac + peinture non séparable	12LAA0202P005	Mur C	BON ETAT	Amiante non détecté	ZSO

PIECE	ETAGE	ELEMENTS	DESCRIPTIF LABORATOIRE	Echantillon	REPERAGE	ETAT	RESULTAT	METHODE
Demi-Palier 1		Enduit / Peinture béton	Enduit plâtreux blanc en vrac + peinture non séparable	12LAA0202P005	Mur D	BON ETAT	Amiante non détecté	ZSO
Palier 3		Enduit / Peinture béton	Enduit plâtreux blanc en vrac + peinture non séparable	12LAA0202P005	Mur A	BON ETAT	Amiante non détecté	ZSO
Palier 3		Enduit / Peinture béton	Enduit plâtreux blanc en vrac + peinture non séparable	12LAA0202P005	Mur B	BON ETAT	Amiante non détecté	ZSO
Palier 3		Enduit / Peinture béton	Enduit plâtreux blanc en vrac + peinture non séparable	12LAA0202P005	Mur C	BON ETAT	Amiante non détecté	ZSO
Palier 3		Enduit / Peinture béton	Enduit plâtreux blanc en vrac + peinture non séparable	12LAA0202P005	Mur D	BON ETAT	Amiante non détecté	ZSO
Demi-Palier 2		Enduit / Peinture béton	Enduit plâtreux blanc en vrac + peinture non séparable	12LAA0202P005	Mur A	BON ETAT	Amiante non détecté	ZSO
Demi-Palier 2		Enduit / Peinture béton	Enduit plâtreux blanc en vrac + peinture non séparable	12LAA0202P005	Mur B	BON ETAT	Amiante non détecté	ZSO
Demi-Palier 2		Enduit / Peinture béton	Enduit plâtreux blanc en vrac + peinture non séparable	12LAA0202P005	Mur C	BON ETAT	Amiante non détecté	ZSO
Demi-Palier 2		Enduit / Peinture béton	Enduit plâtreux blanc en vrac + peinture non séparable	12LAA0202P005	Mur D	BON ETAT	Amiante non détecté	ZSO
Palier 4		Enduit / Peinture béton	Enduit plâtreux blanc en vrac + peinture non séparable	12LAA0202P005	Mur A	BON ETAT	Amiante non détecté	ZSO
Palier 4		Enduit / Peinture béton	Enduit plâtreux blanc en vrac + peinture non séparable	12LAA0202P005	Mur B	BON ETAT	Amiante non détecté	ZSO
Palier 4		Enduit / Peinture béton	Enduit plâtreux blanc en vrac + peinture non séparable	12LAA0202P005	Mur C	BON ETAT	Amiante non détecté	ZSO

PIECE	ETAGE	ELEMENTS	DESCRIPTIF LABORATOIRE	Echantillon	REPERAGE	ETAT	RESULTAT	METHODE
Palier 4		Enduit / Peinture béton	Enduit plâtreux blanc en vrac + peinture non séparable	12LAA0202P005	Mur D	BON ETAT	Amiante non détecté	ZSO
Demi-Palier 3		Enduit / Peinture béton	Enduit plâtreux blanc en vrac + peinture non séparable	12LAA0202P005	Mur A	BON ETAT	Amiante non détecté	ZSO
Demi-Palier 3		Enduit / Peinture béton	Enduit plâtreux blanc en vrac + peinture non séparable	12LAA0202P005	Mur B	BON ETAT	Amiante non détecté	ZSO
Demi-Palier 3		Enduit / Peinture béton	Enduit plâtreux blanc en vrac + peinture non séparable	12LAA0202P005	Mur C	BON ETAT	Amiante non détecté	ZSO
Demi-Palier 3		Enduit / Peinture béton	Enduit plâtreux blanc en vrac + peinture non séparable	12LAA0202P005	Mur D	BON ETAT	Amiante non détecté	ZSO
Demi-Palier 1		Enduit / Peinture béton	Enduit plâtreux blanc en vrac + peintures multiples non séparable	12LAA0202P006	Mur A	BON ETAT	Amiante non détecté	ZSO
Demi-Palier 1		Enduit / Peinture béton	Enduit plâtreux blanc en vrac + peintures multiples non séparable	12LAA0202P006	Mur B	BON ETAT	Amiante non détecté	ZSO
Demi-Palier 1		Enduit / Peinture béton	Enduit plâtreux blanc en vrac + peintures multiples non séparable	12LAA0202P006	Mur C	BON ETAT	Amiante non détecté	ZSO
Demi-Palier 1		Enduit / Peinture béton	Enduit plâtreux blanc en vrac + peintures multiples non séparable	12LAA0202P006	Mur D	BON ETAT	Amiante non détecté	ZSO
Demi-Palier 2		Enduit / Peinture béton	Enduit plâtreux blanc en vrac + peintures multiples non séparable	12LAA0202P006	Mur A	BON ETAT	Amiante non détecté	ZSO

PIECE	ETAGE	ELEMENTS	DESCRIPTIF LABORATOIRE	Echantillon	REPERAGE	ETAT	RESULTAT	METHODE
Demi-Palier 2		Enduit / Peinture béton	Enduit plâtreux blanc en vrac + peintures multiples non séparable	12LAA0202P006	Mur B	BON ETAT	Amiante non détecté	ZSO
Demi-Palier 2		Enduit / Peinture béton	Enduit plâtreux blanc en vrac + peintures multiples non séparable	12LAA0202P006	Mur C	BON ETAT	Amiante non détecté	ZSO
Demi-Palier 2		Enduit / Peinture béton	Enduit plâtreux blanc en vrac + peintures multiples non séparable	12LAA0202P006	Mur D	BON ETAT	Amiante non détecté	ZSO
Demi-Palier 3		Enduit / Peinture béton	Enduit plâtreux blanc en vrac + peintures multiples non séparable	12LAA0202P006	Mur A	BON ETAT	Amiante non détecté	ZSO
Demi-Palier 3		Enduit / Peinture béton	Enduit plâtreux blanc en vrac + peintures multiples non séparable	12LAA0202P006	Mur B	BON ETAT	Amiante non détecté	ZSO
Demi-Palier 3		Enduit / Peinture béton	Enduit plâtreux blanc en vrac + peintures multiples non séparable	12LAA0202P006	Mur C	BON ETAT	Amiante non détecté	ZSO
Demi-Palier 3		Enduit / Peinture béton	Enduit plâtreux blanc en vrac + peintures multiples non séparable	12LAA0202P006	Mur D	BON ETAT	Amiante non détecté	ZSO

ZSO : Zone de Similitude d'Ouvrage

ANNEXE 1 – PHOTOS DES ELEMENTS AMIANTES ET/OU NON AMIANTES

PRELEVEMENT : 12LAA0202P001			
NOM DU CLIENT	NUMERO DU DOSSIER		PIECE OU LOCAL
OPH77	12LAA0202 18/04/2018		Palier 1
ELEMENT	DESCRIPTIF DU LABORATOIRE	DATE DE PRELEVEMENT	NOM DE L'OPERATEUR
Enduit / Peinture béton	Enduit plâtreux beige en vrac + matériau gris en faible quantité en vrac non séparable + peinture non séparable	18/04/2018	CATE Laurent
LOCALISATION		RESULTAT	
Mur C		Amiante non détecté	

EMPLACEMENT

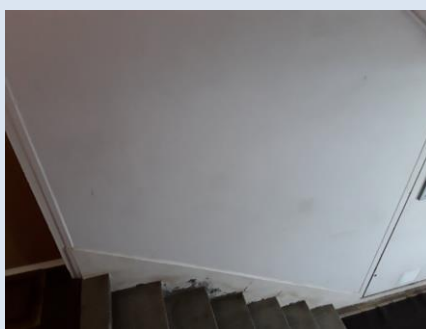

PRELEVEMENT : 12LAA0202P002			
NOM DU CLIENT	NUMERO DU DOSSIER		PIECE OU LOCAL
OPH77	12LAA0202 18/04/2018		Palier 1
ELEMENT	DESCRIPTIF DU LABORATOIRE	DATE DE PRELEVEMENT	NOM DE L'OPERATEUR
Enduit / Peinture béton	Enduit plâtreux blanc en vrac + enduit plâtreux blanc en faible quantité non séparable + peintures multiples non séparable	18/04/2018	CATE Laurent
LOCALISATION		RESULTAT	
Mur A		Amiante non détecté	

EMPLACEMENT



PRELEVEMENT : 12LAA0202P003			
NOM DU CLIENT	NUMERO DU DOSSIER		PIECE OU LOCAL
OPH77	12LAA0202 18/04/2018		Demi-Palier 1
ELEMENT	DESCRIPTIF DU LABORATOIRE	DATE DE PRELEVEMENT	NOM DE L'OPERATEUR
Enduit / Peinture béton	Enduit plâtreux beige en vrac + peintures multiples non séparable	18/04/2018	CATE Laurent
LOCALISATION		RESULTAT	
Main-courante		Amiante non détecté	

EMPLACEMENT



PRELEVEMENT : 12LAA0202P004			
NOM DU CLIENT	NUMERO DU DOSSIER		PIECE OU LOCAL
OPH77	12LAA0202 18/04/2018		Demi-Palier 1
ELEMENT	DESCRIPTIF DU LABORATOIRE	DATE DE PRELEVEMENT	NOM DE L'OPERATEUR
Peinture	Peintures multiples en vrac	18/04/2018	CATE Laurent
LOCALISATION		RESULTAT	
Main-courante		Amiante non détecté	

EMPLACEMENT



PRELEVEMENT : 12LAA0202P005			
NOM DU CLIENT	NUMERO DU DOSSIER		PIECE OU LOCAL
OPH77	12LAA0202 18/04/2018		Demi-Palier 3
ELEMENT	DESCRIPTIF DU LABORATOIRE	DATE DE PRELEVEMENT	NOM DE L'OPERATEUR
Enduit / Peinture béton	Enduit plâtreux blanc en vrac + peinture non séparable	18/04/2018	CATE Laurent
LOCALISATION		RESULTAT	
Mur D		Amiante non détecté	

EMPLACEMENT

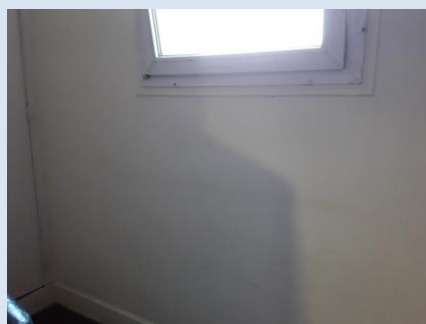

PRELEVEMENT : 12LAA0202P006			
NOM DU CLIENT	NUMERO DU DOSSIER		PIECE OU LOCAL
OPH77	12LAA0202 18/04/2018		Demi-Palier 3
ELEMENT	DESCRIPTIF DU LABORATOIRE	DATE DE PRELEVEMENT	NOM DE L'OPERATEUR
Enduit / Peinture béton	Enduit plâtreux blanc en vrac + peintures multiples non séparable	18/04/2018	CATE Laurent
LOCALISATION		RESULTAT	
Mur B		Amiante non détecté	

EMPLACEMENT



ANNEXE 3 – PROCES VERBAUX D'ANALYSES



Parc Edonia - Bât. R - Rue de la Terre Adélie - CS n° 66862
35768 SAINT-GREGOIRE CEDEX
Tel : 02.99.35.41.41
Fax : 02.99.35.41.42
www.itga.fr

Accréditation n° 1-5967



Liste des sites et portées disponibles sur www.cofrac.fr

L'accréditation du COFRAC atteste de la compétence des laboratoires pour les seuls essais couverts par l'accréditation qui sont identifiés par le symbole :

RAPPORT SYNTHÉTIQUE D'ANALYSE NUMÉRO IT0718-43699 EN DATE DU 25/04/2018 RECHERCHE ET IDENTIFICATION D'AMIANTE SUR PRELEVEMENT(S) DE MATERIAU(X)

Ce rapport ne concerne que les échantillons soumis à l'analyse.

Client : EXPERT HABITAT & INDUSTRIE INGENIERIE- AGENCE IDF (COMPTE MATERIAUX) 2 rue Traversière 78580 LES ALLUETS LE ROI	Réf. Commande ITGA : IT0718-43699 Réf. Commande Client : 12LAA0202-01
---	--

Prélèvement(s) : Reçu au laboratoire le : 23/04/2018

Préparation(s) : Effectuée de façon à être représentative de l'échantillon

- Pour une analyse au Microscope Optique à Lumière Polarisée (MOLP) : pas de traitement thermique ou mécanique
- ou
- Pour une analyse au Microscope Electronique à Transmission Analytique (META) : broyage mécanique, récupération de poussières sur grille de microscope électronique (méthode interne IT 085 ou IT 286)

Technique Analytique(s) : Microscopie Optique à Lumière Polarisée (méthode guide HSG 248 - appendice 2)

- ou
- Microscopie Electronique à Transmission Analytique (parties pertinentes de la norme NF X 43-050)

Résultat(s) :

Fraction analysée	Technique analytique	Nb de préparations	Date d'analyse	Résultat / Type d'amiante
Réf dossier client : 12LAA0202-01 - 2 RUE DU PARC DE L'EPINETTE 77170 BRIE COMTE ROBERT Réf échantillon client : 12LAA0202P001 / LES PARTIES COMMUNES INTERIEURES - - - / Palier 1 Mur C Enduit Peinture béton				Réf échantillon ITGA : IT071804-37258 Description ITGA : Enduit plâtreux beige en vrac / Matériau gris en faible quantité en vrac / Peinture
Enduit plâtreux beige en vrac + matériau gris en faible quantité en vrac non séparable + peinture non séparable	META	1	25/04/2018	Amiante non détecté / -
Réf dossier client : 12LAA0202-01 - 2 RUE DU PARC DE L'EPINETTE 77170 BRIE COMTE ROBERT Réf échantillon client : 12LAA0202P002 / LES PARTIES COMMUNES INTERIEURES - - - / Palier 1 Mur A Enduit Peinture béton				Réf échantillon ITGA : IT071804-37259 Description ITGA : Enduit plâtreux blanc en vrac / Enduit plâtreux blanc en faible quantité / Peintures multiples
Enduit plâtreux blanc en vrac + enduit plâtreux blanc en faible quantité non séparable + peintures multiples non séparable	META	1	25/04/2018	Amiante non détecté / -

Validé par : Antoine BLANDEL - Analyste

La reproduction de ce rapport n'est autorisée que sous sa forme intégrale ; ce rapport ne doit pas être reproduit partiellement sans l'approbation du laboratoire.

Sauf demande particulière et écrite du client, les échantillons sont conservés pendant 6 mois et les rapports pendant 2 ans.

DTA 164-01 rev 03

Page 1/2

**RAPPORT SYNTHÉTIQUE D'ANALYSE NUMÉRO IT0718-43699 EN DATE DU 25/04/2018
RECHERCHE ET IDENTIFICATION D'AMIANTE SUR PRELEVEMENT(S) DE MATERIAU(X)**

Fraction analysée	Technique analytique	Nb de préparations	Date d'analyse	Résultat / Type d'amiante
Réf dossier client : 12LAA0202-01 - 2 RUE DU PARC DE L EPINETTE 77170 BRIE COMTE ROBERT Réf échantillon client : 12LAA0202P003 / LES PARTIES COMMUNES INTERIEURES - - - / Demi-Palier 1 Main-courante Enduit Peinture béton				Réf échantillon ITGA : IT071804-37260 Description ITGA : Enduit plâtreux beige en vrac / Peintures multiples
▶ Enduit plâtreux beige en vrac + peintures multiples non séparable	META	1	25/04/2018	Amiante non détecté / -
Réf dossier client : 12LAA0202-01 - 2 RUE DU PARC DE L EPINETTE 77170 BRIE COMTE ROBERT Réf échantillon client : 12LAA0202P004 / LES PARTIES COMMUNES INTERIEURES - - - / Demi-Palier 1 Main-courante Peinture				Réf échantillon ITGA : IT071804-37261 Description ITGA : Peintures multiples en vrac
▶ Peintures multiples en vrac	META	1	25/04/2018	Amiante non détecté / -
Réf dossier client : 12LAA0202-01 - 2 RUE DU PARC DE L EPINETTE 77170 BRIE COMTE ROBERT Réf échantillon client : 12LAA0202P005 / LES PARTIES COMMUNES INTERIEURES - - - / Demi-Palier 3 Mur D Enduit Peinture béton				Réf échantillon ITGA : IT071804-37262 Description ITGA : Enduit plâtreux blanc en vrac / Peinture
▶ Enduit plâtreux blanc en vrac + peinture non séparable	META	1	25/04/2018	Amiante non détecté / -
Réf dossier client : 12LAA0202-01 - 2 RUE DU PARC DE L EPINETTE 77170 BRIE COMTE ROBERT Réf échantillon client : 12LAA0202P006 / LES PARTIES COMMUNES INTERIEURES - - - / Demi-Palier 3 Mur B Enduit Peinture béton				Réf échantillon ITGA : IT071804-37263 Description ITGA : Enduit plâtreux blanc en vrac / Peintures multiples
▶ Enduit plâtreux blanc en vrac + peintures multiples non séparable	META	1	25/04/2018	Amiante non détecté / -

La reproduction de ce rapport n'est autorisée que sous sa forme intégrale : ce rapport ne doit pas être reproduit partiellement sans l'approbation du laboratoire.

Sauf demande particulière et écrite du client, les échantillons sont conservés pendant 6 mois et les rapports pendant 2 ans.

DTA 164-01 rev 03

Page 2/2

ATTESTATION(S)

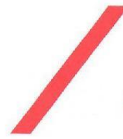

réinventons / notre métier



Votre attestation Responsabilité Civile

AXA France IARD atteste que :

EXPERT HABITAT ET INDUSTRIE INGENIERIE
21 ROUTE D'ALBERT
62450 AVESNES LES BAPAUME

Est titulaire du contrat d'assurance n° 10063271004 ayant pris effet le 01/03/2018.

Ce contrat garantit les conséquences pécuniaires de la Responsabilité civile pouvant lui incomber du fait de l'exercice des activités suivantes :

DIAGNOSTICS TECHNIQUES IMMOBILIERS OBLIGATOIRES, REALISES DANS LE CADRE DE LA CONSTITUTION DU DOSSIER TECHNIQUE IMMOBILIER ET/ OU AUTRES MISSIONS REALISEES EN DEHORS DU DOSSIER TECHNIQUE, TELS QUE FIGURANT DANS LA LISTE LIMITATIVE CI-DESSOUS :

- ETAT MENTIONNANT LA PRESENCE OU L'ABSENCE DE MATERIAUX CONTENANT DE L'AMIANTE
- DIAGNOSTIC TECHNIQUE AMIANTE
- DIAGNOSTIC AMIANTE PARTIES PRIMITIVES
- CONTROLE PERIODIQUE (AMIANTE)
- CONTROLE VISUEL APRES TRAVAUX (PLOMB - AMIANTE)
- REPERAGE AMIANTE AVANT/ APRES TRAVAUX ET DEMOLITION
- REPERAGE AMIANTE ET D'HAP SUR SURFACE BITUMEE ET ENROBES
- DIAGNOSTIC PLOMB DANS L'EAU
- CONSTAT DES RISQUES D'EXPOSITION AU PLOMB (CREP)
- DIAGNOSTIC DE RISQUE D'INTOXICATION AU PLOMB DANS LES PEINTURES (DRIPP)
- RECHERCHE DE PLOMB AVANT TRAVAUX / DEMOLITION
- ETAT RELATIF A LA PRESENCE DE TERMITES
- ETAT PARASITAIRE (MERULES, VRILLETES, LYCTUS)
- INFORMATION SUR LA PRESENCE DE RISQUE DE MERULE (LOI ALUR)
- MESURAGE LOI CARREZ ET LOI BOUTIN
- CALCULS DES MILLIEMES - TANTIEMES DE COPROPRIETE ET REALISATION DE PLANS ASSOCIES SELON LES TEXTES SUIVANTS : LOI 65-557 DU 10 JUILLET 1965, DECRET 67-223 DU 17 MARS 1967, DECRET 2004-479 du 27 mai 2004 ET SUIVANTS FIXANT LE STATUT DE LA COPROPRIETE DES IMMEUBLES BATIS.
- ETAT DE L'INSTALLATION INTERIEURE DE GAZ
- ETAT DES RISQUES NATURELS, MINIERES ET TECHNOLOGIQUES (ENRNM)
- DIAGNOSTIC DE PERFORMANCE ENERGETIQUE
- DPE INDIVIDUEL POUR MAISONS INDIVIDUELLES, APPARTEMENTS ET LOTS TERTIAIRES AFFECTES A DES IMMEUBLES A USAGE PRINCIPAL D'HABITATION, AINSI QUE LES ATTESTATIONS DE PRISE EN COMPTE DE LA REGLEMENTATION THERMIQUE.
- ETAT DE L'INSTALLATION INTERIEURE D'ELECTRICITE.
- ETUDE REGLEMENTATION THERMIQUE 2005 ET 2012.
- DOCUMENT ETABLI A L'ISSUE DU CONTROLE DES INSTALLATIONS D'ASSAINISSEMENT NON COLLECTIF
- DIAGNOSTIC ASSAINISSEMENT AUTONOME ET COLLECTIF
- ETAT DES LIEUX LOCATIFS
- DIAGNOSTIC DE SECURITE PISCINE
- CERTIFICAT DE DECENCE ET CERTIFICAT DE TRAVAUX DE REHABILITATION
- DIAGNOSTIC POUR OBTENTION DE PRET A TAUX ZERO
- INFILTROMETRIE- MESURES DE PERMEABILITE DU BATIMENT ET DES RESEAUX AERAIQUES
- THERMOGRAPHIE INFRAROUGE
- DIAGNOSTIC RADON : UNIQUEMENT POUR MAISONS INDIVIDUELLES ET IMMEUBLES D'HABITATION, A L'EXCLUSION DES ERP.
- DIAGNOSTIC DANS LE CADRE DE LA LOI SRU AVANT MISE EN COPROPRIETE
- DIAGNOSTIC DECHETS DE CHANTIER - ARTICLES R 111-43 A R 111-49 DU CODE DE LA CONSTRUCTION ET DE L'HABITATION
- DOCUMENT UNIQUE D'EVALUATION DES RISQUES COPROPRIETE - Articles L 230 2, III, R 230-1 DU CODE DU TRAVAIL
- DIAGNOSTIC TECHNIQUE GLOBAL (DTG) POUR LES COPROPRIETES - LOI N° 2014-366 POUR L'ACCES AU LOGEMENT ET UN URBANISME RENOVE « ALUR », A L'EXCLUSION DE MISSIONS RELEVANT D'UN PROFESSIONNEL DE LA VENTE OU DE LA LOCATION DE BIENS IMMOBILIERS.
- DIAGNOSTIC ACCESSIBILITE HANDICAPES
- EXPERTISE EN VALEUR VENALE ET LOCATIVE (SOUS RESERVE D'OBTENTION DE FORMATION)
- ETAT DESCRIPTIF DE DIVISION

La garantie Responsabilité civile professionnelle s'exerce à concurrence de 5 000 000 € par année d'assurance.

La présente attestation est valable du 01/03/2018 au 01/01/2019 et ne peut engager l'assureur au-delà des limites et conditions du contrat auquel elle se réfère. Ce contrat permet à l'assuré de satisfaire à l'obligation d'assurance de responsabilité civile professionnelle résultant des dispositions de l'article R271-2 du Code de la Construction et de l'Habitation (décret n° 2006-1114 du 5 septembre 2006 relatif aux diagnostics techniques immobiliers) pour l'établissement des documents visés à l'article L271-4 dudit Code. L'assuré doit être titulaire d'une certification de compétence en cours de validité délivrée par un organisme accrédité dans le domaine de la construction ou employer des salariés ou être constitué de personnes physiques qui disposent de ladite certification de compétence en cours de validité pour l'établissement des documents visés aux articles L271-4 et L134-1 du code de la Construction et de l'Habitation. A défaut la garantie n'est pas acquise.

Le présent document, établi par AXA, est valable jusqu'au 01/01/2019 sous réserve du paiement des cotisations. Il a pour objet d'attester l'existence d'un contrat. Il ne constitue toutefois pas une présomption d'application des garanties et ne peut engager AXA au-delà des clauses, conditions et limites du contrat auquel il se réfère. Les exceptions de garantie opposables au souscripteur le sont également aux bénéficiaires de l'indemnité (résiliation, nullité, règle proportionnelle, exclusions, déchéances, ...).

Toute adjonction autre que le cachet et la signature du représentant de la Société est réputée non écrite.

Fait à Pessac, le 15/02/2018 - Pour la Compagnie,

VD ASSOCIES
81, Bd Pierre Premier
33110 LE BOUSCAT
RCS 794 672 238 ORIAS : 13010220
Tél. : 05 56 30 95 75

PEFC 10-31-1483 / Contrôle PEFC
UNE RECHAUFFE 22 20105 861

CERTIFICAT DE COMPETENCES



Certificat de compétences Diagnosticueur Immobilier

N° CPDI 3681 Version 002

Je soussigné, Philippe TROYAUX, Directeur Général d'I.Cert, atteste que :

Monsieur CATE Laurent

Est certifié(e) selon le référentiel I.Cert dénommé CPE DI DR 01, dispositif de certification de personnes réalisant des diagnostics immobiliers pour les missions suivantes :

- Amiante** Repérage et diagnostic amiante dans les immeubles bâtis
Date d'effet : 25/11/2015 - Date d'expiration : 24/11/2020
- Termites** Etat relatif à la présence de termites dans le bâtiment - France métropolitaine
Date d'effet : 20/07/2016 - Date d'expiration : 19/07/2021

En foi de quoi ce certificat est délivré, pour valoir et servir ce que de droit.
Edité à Saint-Grégoire, le 20/09/2016.

Arrêté du 6 avril 2007 définissant les critères de certification des compétences des personnes physiques réalisant l'état de l'installation intérieure de gaz modifié par les arrêtés du 15/12/2009 et du 15/12/2011. Arrêté du 18 octobre 2006 définissant les critères de certification des compétences des personnes physiques réalisant le diagnostic de performance énergétique modifié par les arrêtés du 08/12/2009 et du 13/12/2011. Arrêté du 30 octobre 2006 définissant les critères de certification des compétences des personnes physiques réalisant l'état relatif à la présence de termites dans le bâtiment modifié par les arrêtés du 14/12/2009 et du 27/12/2011. Arrêté du 21 novembre 2006 définissant les critères de certification des compétences des personnes physiques opérateurs de nettoyage et de diagnostic amiante dans les immeubles bâtis. Arrêté du 21 novembre 2006 définissant les critères de certification des compétences des personnes physiques opérateurs des contrats de risque d'invasion au plomb ou agréés pour réaliser des diagnostics plomb dans les immeubles d'habitation modifié par l'arrêté du 03/12/2011. Arrêté du 8 juillet 2008 définissant les critères de certification des compétences des personnes physiques réalisant l'état de l'installation intérieure d'électricité modifié par les arrêtés du 10/12/2009 et du 02/12/2011.



Parc EDONIA - Bâtiment G - Rue de la Terre Victoria - 35760 Saint-Grégoire



CPE DIFR11 rév 11

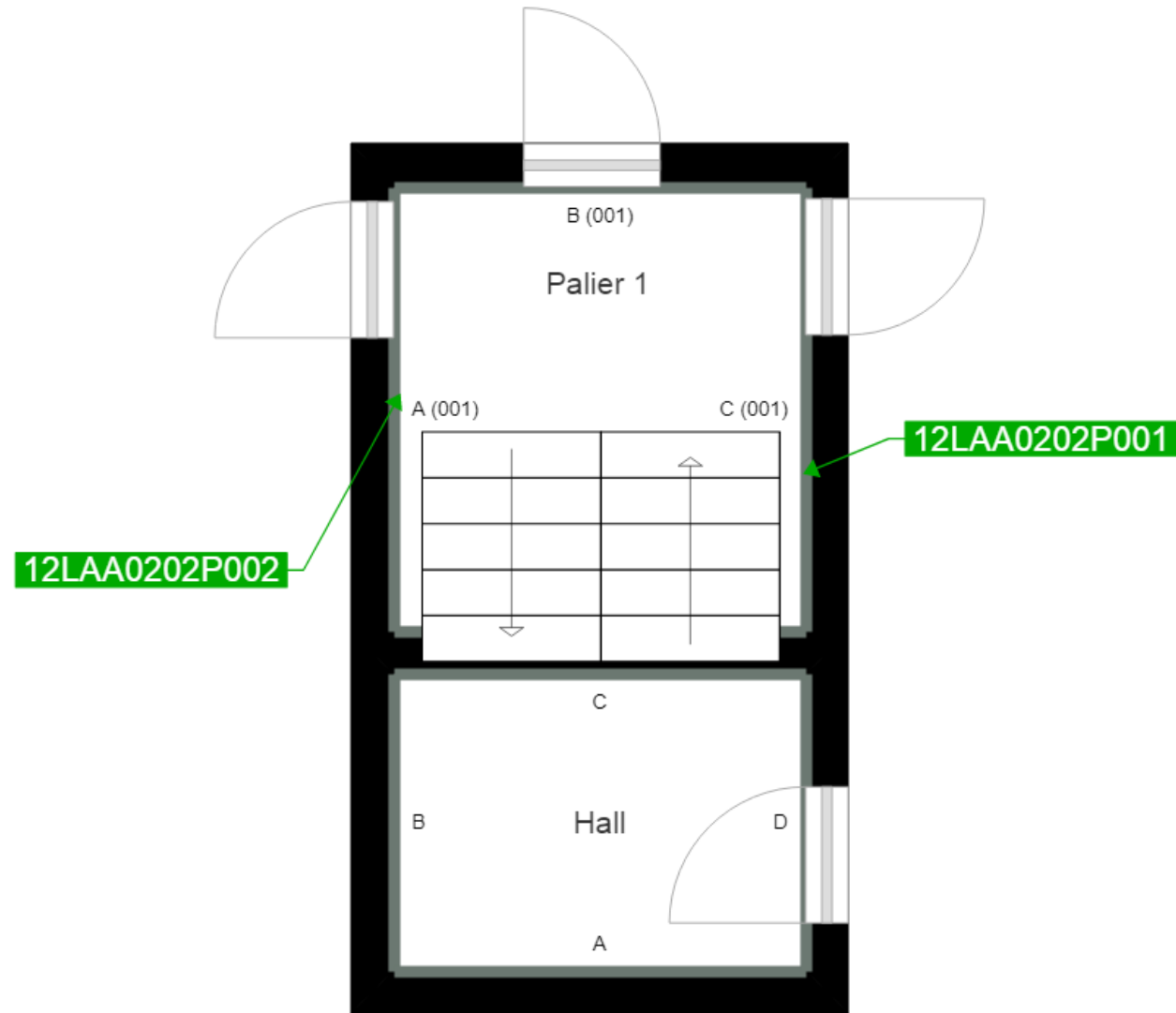

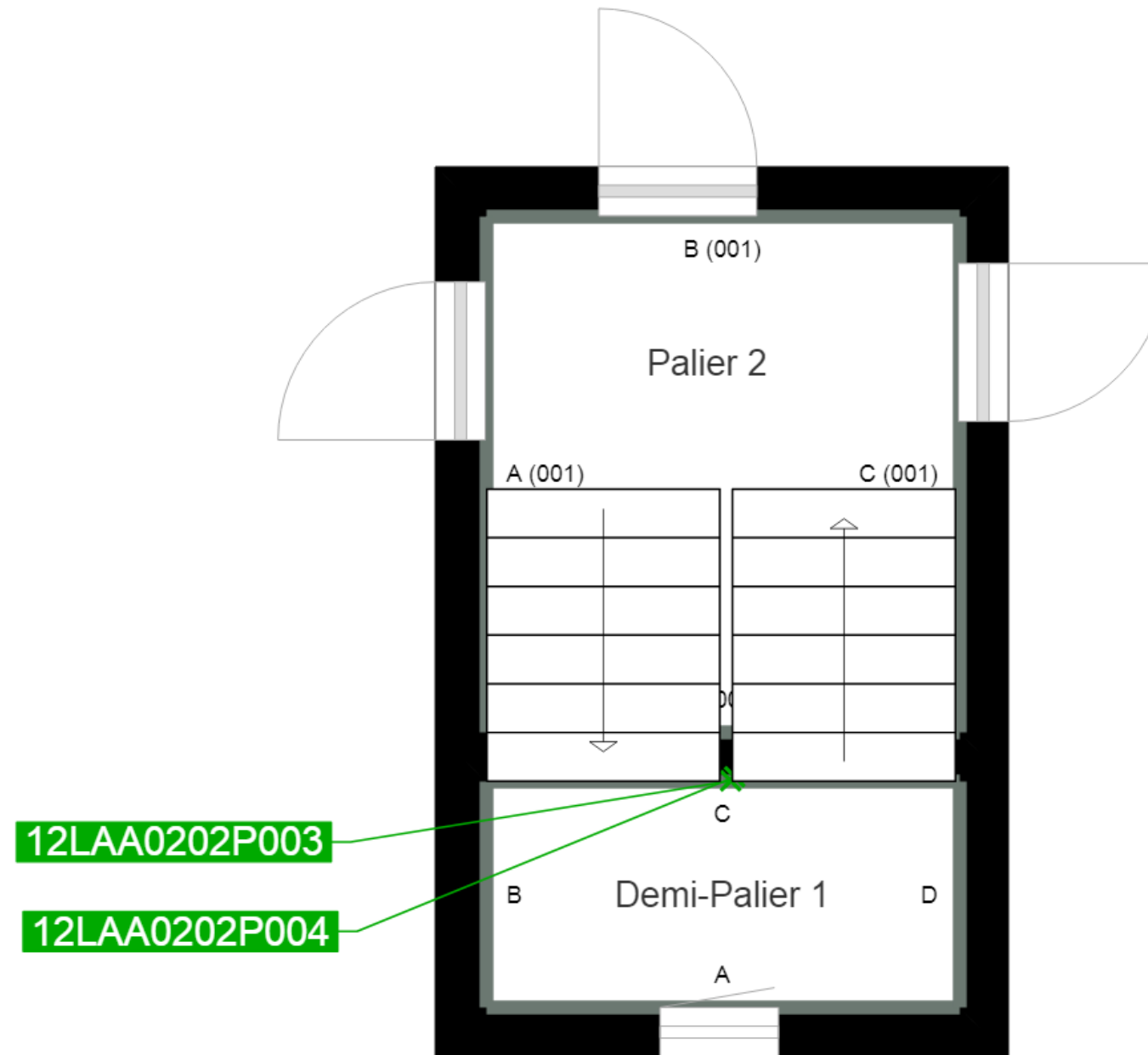

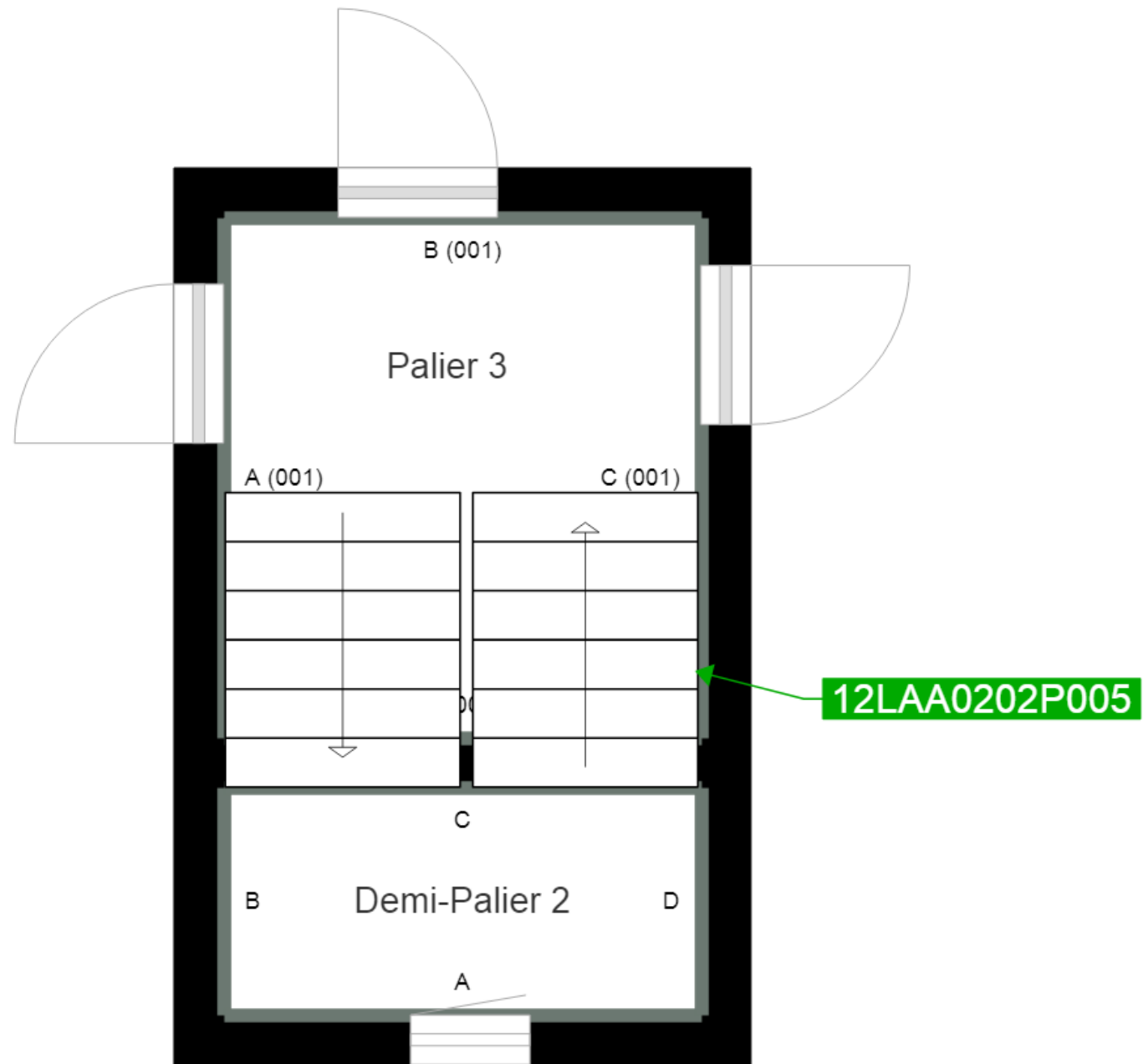

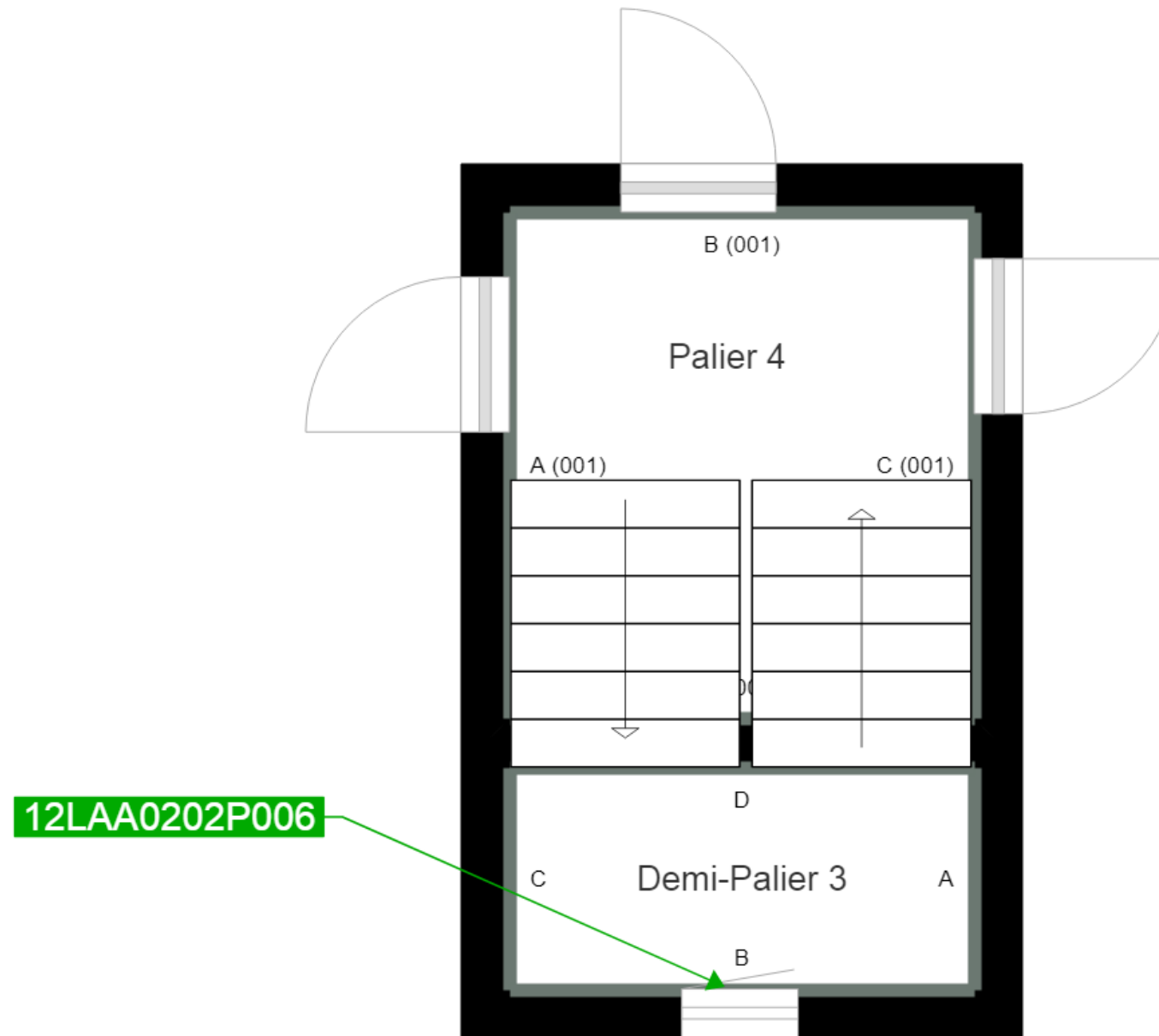

Murs périphériques / Plaques de plâtre
Murs Bois
Murs Brique
Murs Béton brut
Cloisons Plaques de plâtre
Murs carreaux de plâtre
Murs Béton / Enduit
Murs porteurs et/ou mur de refend / Plaques de plâtre
Murs périphériques / Doublage (plaque de plâtre + isolant)
Torchis
Murs Amiantés
Murs Brique / Enduit
Murs Brique plâtrière
Murs Pierre

- Prélèvements de sol amiantés
- Prélèvements de sol non amiantés
- Prélèvements de plafonds amiantés
- Prélèvements de plafonds non amiantés
- Prélèvements de murs amiantés
- Prélèvements de murs non amiantés
- X Autres types de prélèvements amiantés
- X Autres types de prélèvements non amiantés
- /// Sol amianté
- /// Plafond amianté
- /// Sol et Plafond amiantés